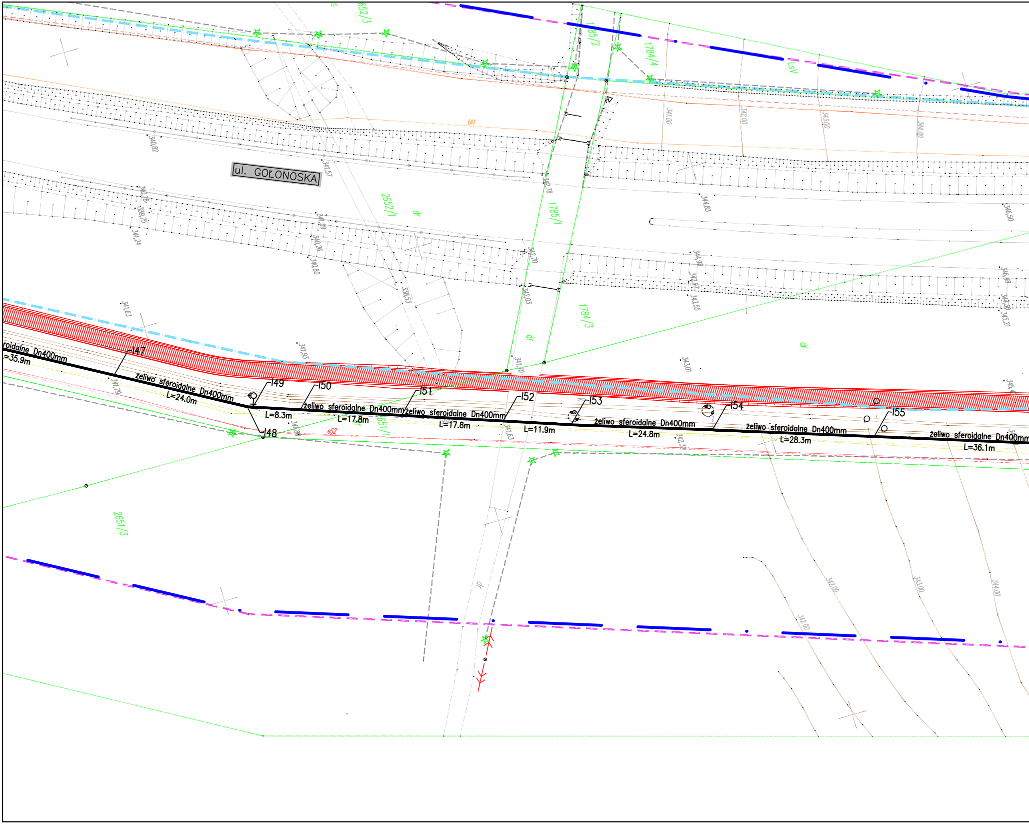

ul. GOŁONOSKA
652/3
1785/2
1784/4
LsV
tA1
340,82
341,57
341,00
342,00
343,00
344,00
340,78
339,75
341,24
341,99
340,26
340,80
338,53
2652/1
dr
1785/1
340,78
340,70
342,03
1784/3
344,83
346,50
344,98
343,97
343,55
346,48
345,30
345,21
341,63
341,93
341,70
343,01
dr
345,40
roidalne Dn400mm
=35.9m
I47
żeliwo sferoidalne Dn400mm
L=24.0m
341,79
I49
I48
L=8.3m
I50
żeliwo sferoidalne Dn400mm
L=17.8m
341,80
eS2
2651/1
I51
żeliwo sferoidalne Dn400mm
L=17.8m
341,63
I52
L=11.9m
I53
żeliwo sferoidalne Dn400mm
L=24.8m
342,32
I54
żeliwo sferoidalne Dn400mm
L=28.3m
I55
żeliwo sferoidalne Dn400mm
L=36.1m
2651/3
dr
342,00
342,00
343,00
344,00

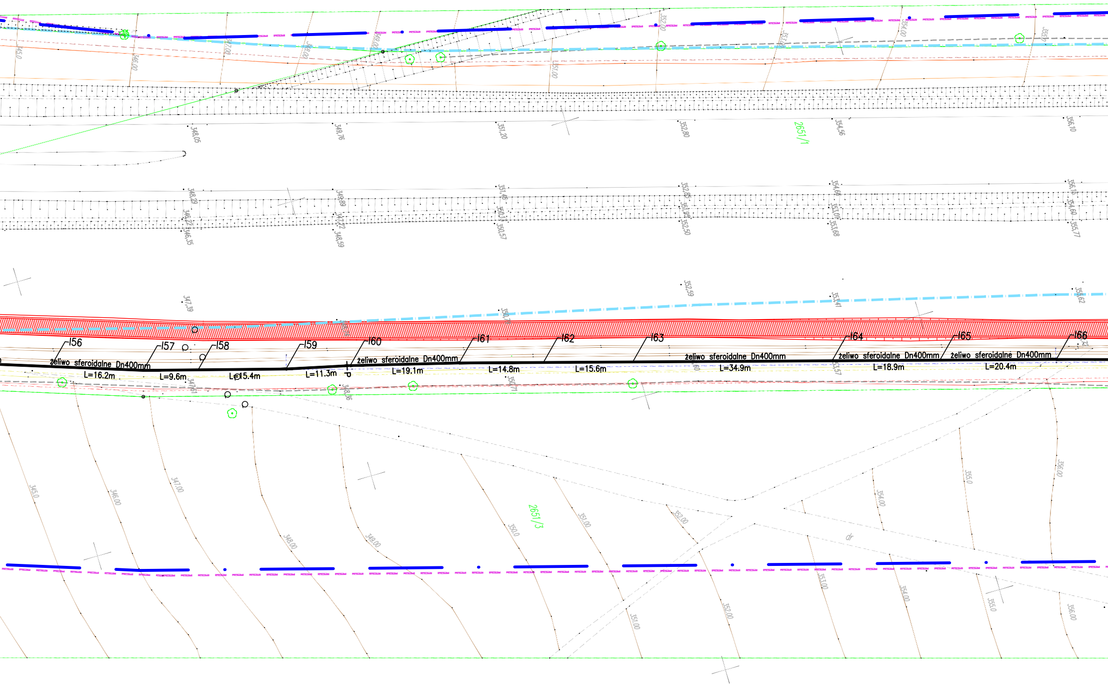
I56
I57
I58
I59
I60
I61
I62
I63
I64
I65
I66
żeliwo sferoidalne Dn400mm
żeliwo sferoidalne Dn400mm
żeliwo sferoidalne Dn400mm
żeliwo sferoidalne Dn400mm
żeliwo sferoidalne Dn400mm
L=16.2m
L=9.6m
L=15.4m
L=11.3m
L=19.1m
L=14.8m
L=15.6m
L=34.9m
L=18.9m
L=20.4m
P
2651/1
2651/3
dr
348,05
349,76
351,20
352,80
354,56
356,10
348,29
346,22
346,35
349,89
348,59
351,48
350,57
352,50
353,68
355,77
347,39
350,73
352,59
348,36
347,61
350,71
345.0
346.00
347.00
348.00
349.00
350.0
351.00
352.00
353.00
354.00
355.0
356.00

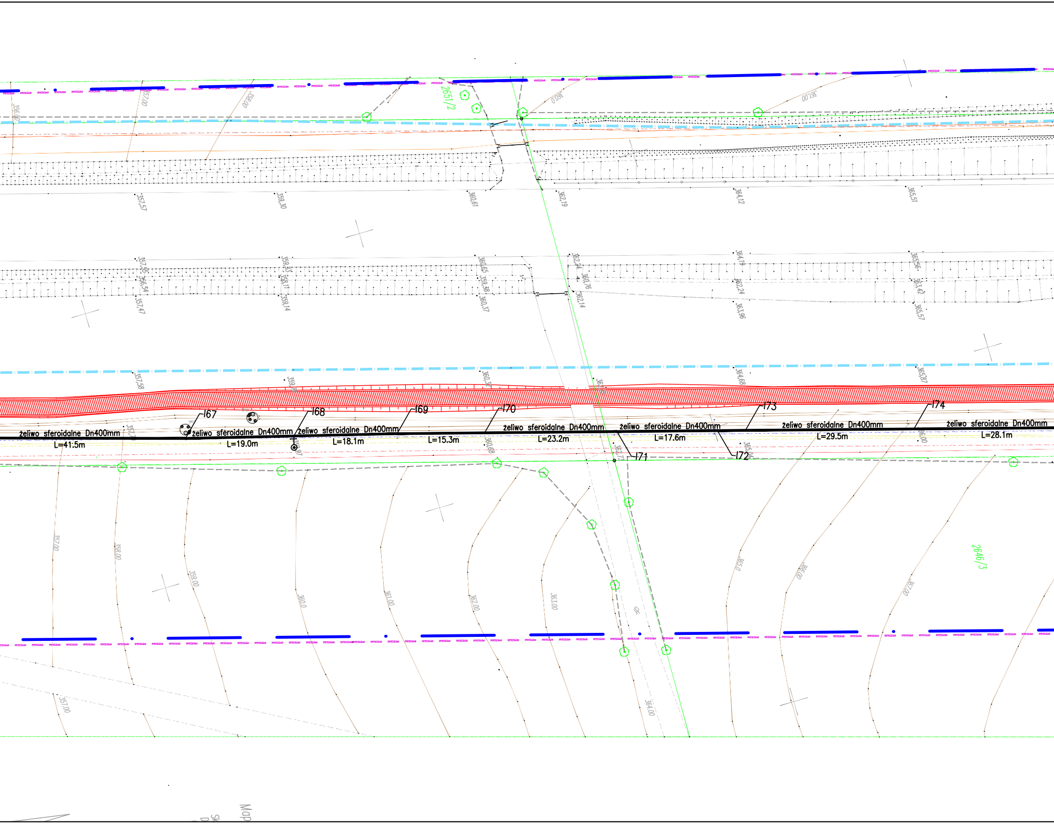
żeliwo sferoidalne Dn400mm
L=41.5m
167
żeliwo sferoidalne Dn400mm
L=19.0m
168
żeliwo sferoidalne Dn400mm
L=18.1m
169
L=15.3m
170
żeliwo sferoidalne Dn400mm
L=23.2m
171
żeliwo sferoidalne Dn400mm
L=17.6m
172
173
żeliwo sferoidalne Dn400mm
L=29.5m
174
żeliwo sferoidalne Dn400mm
L=28.1m
2651/2
2646/3
357,57
359,30
360,61
362,19
364,12
365,51
357,47
359,14
360,37
362,14
363,96
365,57
357,58
364,68
365,87
360,68
357,00
358,00
359,00
360,0
361,00
362,00
363,00
364,00
365,0
Map

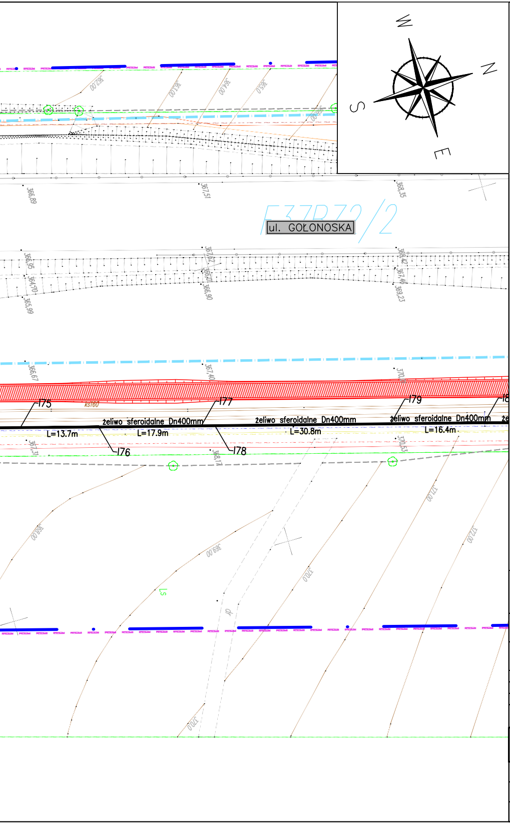
W
N
S
E
ul. GOŁONOSKA
F37B72/2
362,00
363,00
364,00
365,00
366,89
367,51
368,35
366,95
364,70
365,99
367,62
366,70
366,90
368,42
367,46
369,23
366,67
367,40
370,0
175
ks160
177
179
18
żeliwo sferoidalne Dn400mm
żeliwo sferoidalne Dn400mm
żeliwo sferoidalne Dn400mm
że
L=13.7m
L=17.9m
L=30.8m
L=16.4m
367,31
176
368,17
178
370,53
368,00
369,00
370,0
371,00
372,00
370,0
Ls
dr

LEGENDA:

SIECI PROJEKTOWANE:

- ━━ – PROJ. SIEĆ WODOCIĄGOWA
- ━━ – PROJ. SIEĆ WODOCIĄGOWA (WG. ODRĘBNEGO OPRACOWANIA)
- – · – – ZAKRES AKTUALIZACJI MAPY
- ▨ – PROJ. RURA OCHRONNA
- – – – PROJ. PRZEWIERT
- +◎ – PROJ. ZAWÓR NAPOWIETRZAJĄCO–ODPOWIETRZAJĄCY
- +♁ – PROJ. HYDRANT
- —Z – PROJ. ZASUWA
- —P – PROJ. PRZEPUSTNICA

SIECI ISTNIEJĄCE:

- —— – ISTN. SIEĆ ENERGETYCZNA
- —— – ISTN. SIEĆ KANALIZACYJNA
- —— – ISTN. SIEĆ WODOCIĄGOWA
- —— – ISTN. SIEĆ GAZOWA
- —— – ISTN. SIEĆ TELETECHNICZNA

ORIENTACJA:

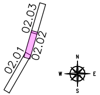
02.03
02.02
02.01
N
W
E
S

SANKAT
Biuro Projektowe SANKAT
Spółka z ograniczoną odpowiedzialnością Sp. k.
41–500 Chorzów
ul. Główna 10
www.sankat.pl
e–mail: biuro@sankat.pl

INWESTOR:
DĄBROWSKIE WODOCIĄGI Sp. z o.o.
41–300 Dąbrowa Górnicza, ul. Powstańców 13

ZADANIE:
ZASILANIE W WODĘ STREFY W REJONIE TUCZNAWY III ETAP
CZĘŚĆ I – SIEĆ WODOCIĄGOWA

STADIUM: **PROJEKT BUDOWLANY**
BRANŻA: **SANITARNA**
OPRACOWANIE: **WODOCIĄG**
KATEGORIA OBIEKTU BUDOWLANEGO: **XXVI**

TYTUŁ RYSUNKU: **PLAN SYTUACYJNY**
RYSUNEK NR: **W 02.02**

PROJEKTANT:	INŻ. MICHAŁ CEBULA	UPR.BUD. SLK/1755/POOS/07	SKALA: 1:500
SPRAWDZAJĄCY:	MGR INŻ. KATARZYNA PAŹDZIERNY	UPR.BUD. 644/02	
AUTOR OPRACOWANIA:	MGR INŻ. MACIEJ KRZĄKAŁA		DATA: WRZESIEŃ 2019